

令和2年7月

no.

89

よめばやさしくなる
しゃきょうの
こうほうし



福祉くまの

特集

ちいきふくし

ちいきふくし



公的制度の課題

「自分らしく笑顔でいきいきと暮らしたい」誰もが考えるその願いをかなえるための考え方の一つに「福祉」があります。日本の公的な福祉制度は、広く平等に国民の福祉を向上させるために、高齢者、障がい者、児童などに分類し定められています。しかし、福祉分野における公的支援は充実していますが、逆にそれぞれの対象者が明確に定められることにより支援の対象が限定的にならざるを得ないこともあります。福祉に関する困りごとは、その人を取り巻く環境によって、本当にさまざまなケースがあり、定められた法律などのルールに当てはまらないものも少なくありません。なので、制度の対象外であれば公的な支援を受けることが難しく、「困っているのに支援が受けられない」などの状況がおこります。これは昨今の大きな福祉課題の一つです。残念ながら現状では、全ての人たちが公的な制度だけで支えていくことは不可能なのです。



ちいきふくし

「人びとが安心して暮らせるよう、**地域住民や公私の社会福祉関係者がお互いに協力して**地域社会の福祉課題の解決に取り組む考え方」を地域福祉（ちいきふくし）と言います。まさに私たち社会福祉協議会の使命、本分であります。この紙面や、様々な事業で地域福祉の推進に努

ています。限定した人たちを対象にしている公的福祉制度に対して、地域福祉は地域のみなさんが対象で、誰にでも当てはまるものです。そして、推進に関しても先に書きました『地域住民と協力して』という部分に大きな意味があります。



地域での支えあい

多くの人は生まれ育った故郷でいつまでも暮らしたいと思うでしょう。しかし、高齢、障がい、その他困窮などから起こる様々な生活課題により、その思いの実現はなかなか困難です。もちろん、介護保険や障がい福祉サービスなどの公的支援だけで安心して暮らせる人もいますが、複雑な生活課題を抱える人は、公的制度だけでは支援が十分とはいえないこともあります。そんな時こそ地域の皆さんによる「地域での支え合い」の出番です。社会福祉協議会では、そんな地域の皆さんによる

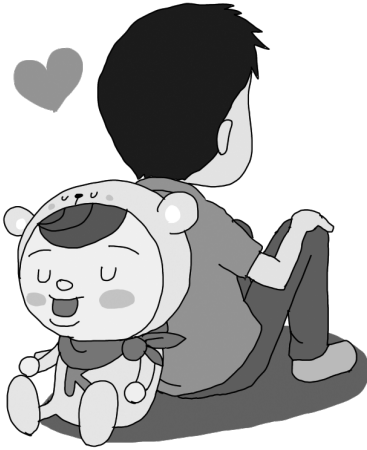

「さやこさん、あ、い、



助けられたり助けたり

支え合いの仕組みづくりと、以前から行われている地域ごとの取り組みの充実のために、啓発、相談、対話、その他を全力で行っています。

『人生山あり谷あり』。順風満帆で問題が一切ない人生を歩み続ける人は、おそらくいないと思います。それぞれその内容や辛さはさまざまですが、時として自分自身がまさに谷底であると感ずることもあるでしょう。しかしそこで大切なことは、遠慮なく誰かに助けを求めることで

地区社協
新会長紹介



金山地区
社会福祉協議会 会長
土口直洋さん

このたび、金山地区社会福祉協議会会長をさせていただくことになりました。福祉活動の経験はあまりありませんが、他の役員の指導・協力を仰ぎながら重責を果たしてまいります。と思っていますのでよろしくお願ひします。

金山地区は若い世代を中心に世帯・人口が増え続け、新旧住民が混在する地域となっています。住民の皆さんのご理解とご協力を得て、地域の融和と福祉の向上が図られるよう努力してまいります。

す。そして、周りにいる人たちは、その問題を自分のことと捉えてみんなどで考え、困った人がそこから這い上がる事ができるよう手を差し伸べることです。助けを求める人も、ある時は手を差し伸べる側になります。だから困った時はみんな考えて、なんとかあったときはみんな喜んで。いわゆるこれが「地域福祉」の本質であると思います。もちろん皆さんが安心して笑顔で生活する姿は

祝百歳！ 5/26
奥川英子さん (有馬町)



おめでとうございます

おめでとうございます

現在、奥川さんは施設で生活されています。新型コロナウイルスの感染拡大防止のためお会いすることはできなかったのですが、姪御さんに記念品をお渡しさせて頂きました。施設職員の方に伺うと「奇跡の100歳」と言われるほど、とてもお元気な方だそうです。改めて機会がありましたら、ぜひお会いさせて頂きたいと思ひます。これからもお元気で過ごして下さいね。※写真は施設職員の方に撮影頂きました。

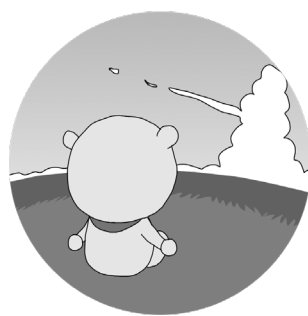

私たち社会福祉協議会としてもとても大きな喜びであり、幸せです。ぜひこれからも地域の福祉向上のために、お力添えをお願いいたします。

ボランティアセンター情報誌 no.85

みんな
いっしょに
おおきなあれ

いな



イメージキャラクター
「いな」

熊野市ボランティアセンター
登録ボランティア数

団体：30 個人：15 名
合計：1,445 名
令和2年6月30日現在

マスク寄付事業はじめました



早速いただきました。
ありがとうございます♪

あなたの作った手づくりマスクや未使用のマスクはありませんか？お寄せいただいたマスクは、熊野市内でマスクを必要としている方や福祉機関等へ寄付させていただきます。センター入り口にはマスク回収BOXなども設置しています。一つからでもかまいませんので、是非ご協力をお願い致します。

寄付して下さる方へ

- ・マスクは未使用で清潔なものをお願いします。また、使い捨てマスクの場合は、なるべく包装されているものをお願いします。
- ・マスクを当センターへ郵送いただける場合、送料は自己負担でお願いします。



無料法律相談

- ◆ 開設日 7月21日(火)
8月18日(火)
- ◆ 相談員 片山眞洋 弁護士
- ◆ 会場 保健福祉センター
- ◆ 時間 13時から(一人15分)
- ◆ 相談内容 民事全般
- ◆ (相続、離婚、雇用、他)
- ◆ 予約 前日の15時まで
- ◆ 担当 地域福祉係 坪田



リサイクル情報

ご家庭で使わなくなった介護用品や乳幼児用品、また、「譲ってほしい」という品物を登録し、地域でリサイクルする制度です。リサイクルに関する情報は、
①熊野市保健福祉センター掲示板
②ホームページのリサイクルのページでどうぞ。
担当 地域福祉係 榎本



こちらから



令和元年度決算報告

年度末から流行しはじめた新型コロナウイルス感染症の影響により、一部の事業については中止、延期を余儀なくされましたが、介護保険サービス等については、徹底した予防対策を行い、通常のサービスを提供することができました。

| 科目 | 決算額(円) | 科目 | 決算額(円) |
|-----------------|-------------|---------------|-------------|
| 人件費支出 | 320,299,563 | 会費・寄附金収入 | 1,827,615 |
| 事業費支出 | 23,435,285 | 補助金・受託金収入 | 58,605,173 |
| 事務費支出 | 47,030,789 | 貸付事業収入 | 55,000 |
| 貸付事業支出 | 50,000 | 事業収入 | 9,566,388 |
| 分担金 | 25,000 | 負担金収入 | 8,590,824 |
| 助成金支出 | 7,989,590 | 介護保険事業収入 | 295,856,813 |
| 負担金支出 | 6,001,336 | 障害福祉サービス等事業収入 | 36,514,217 |
| その他の支出 | 294,440 | その他の収入(利息含む) | 1,922,130 |
| 固定資産取得支出 | 2,540,879 | 施設整備等収入 | 2,355,000 |
| 長期運営資金借入金元金償還支出 | 2,000,000 | 長期運営資金借入金収入 | 2,000,000 |
| 積立資産支出 | 3,347,585 | 積立資産取崩収入 | 5,476,040 |
| 支出合計(b) | 413,014,467 | 収入合計(a) | 422,769,200 |
| 収支差額(a)-(b) | 9,754,733 | | |

支出

収入

決算状況の詳細と事業報告については...

こちらから



くまちがいさがし

どうだった？簡単すぎた？
では今月の問題！答えは8つ！

抽選で3名の方にプレゼント！応募は、次の3つから。

- ①はがきに文字で答えを書いて送る
 - ②この絵に記入して、はがきに貼って送る
 - ③ //、写真を撮って「おてがみ」から送信する
- はがきの送り先

〒519-4324 熊野市井戸町1150番地
熊野市社会福祉協議会くまちゃん宛

「おてがみ」の送り方 ☞ 熊野市社協 HP「おてがみ」から。
または、このQRコードから。

おススメ!

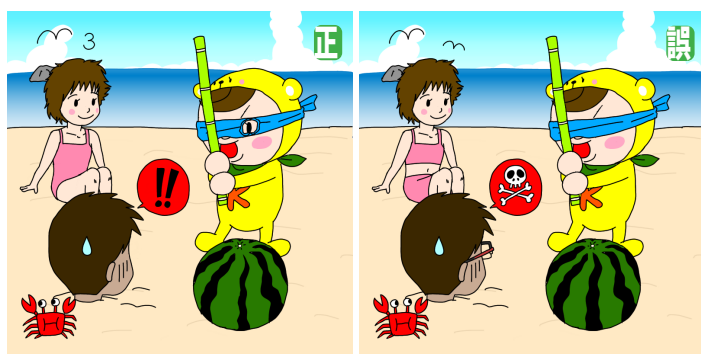

実は前号から、福祉くまのデザインも自前でやっています。このデザイン、ちょっとお高いソフトを購入しないとできない仕事で、キヨミズの舞台からはしごで降りる覚悟で買いました。なので、福祉くまのデザインはいつものもったいない！というの貧乏人魂がさわぎます。すでにいろいろ活用しています。お楽しみに。(あきひと)



あとがき

前回の答え



しめきり

令和2年7月30日(木)まで

前回の当選者は、
門真奈美さん
倉本正之さん
西由美子さん

でした！
おめでとうございます!!



福祉くまの no.89
(2020年7月)

発行 社会福祉法人 熊野市社会福祉協議会
〒519-4324 三重県熊野市井戸町1150番地
☎0597-89-5000 FAX0597-89-3068

